ڕۆژگار لە چایخانەی شەعب دا

گارا
(ئەڵمانیا)

ڕۆژگار مەحموود لە ڕۆژانی ٢٦ و ٢٧ی مانگی ١١ی پار ساڵ، فەزای چایخانەی شەعبی بۆ فەزایەکی دیکە گۆڕی کە ئەم جارەیان تێکەڵاوییەک بوو لە هونەر و فەزا ئاساییەکەی خۆی کە چایخانەیەکە تەنیا پیاوی لێ دادەنیشێ و دۆمینە و تاوڵەی لی دەکرێ و جگەرە دەکێشرێ و غەلبەغەلب و دەمەتەقێی لێ دەکرێ و ساڵەهای ساڵە بەم شێوەیە ڕۆیشتووە، مەگەر بە دەگمەن ساڵی جارێک ژن ڕووی تێ بکات.

بۆ ڕۆژگار ئەمە یەکەم جار نییە کە فەزای چایخانەی شەعب (ئیختراق) بکات، بەڵکو ئەو چەند جارێکی دیکە چ وەک هونەرمەندێک کە بەشێکی زۆری کارەکانی پێکهاتووە لە کاری ڕاستەوخۆ لە ناو شوێنە گشتییەکاندا live public work و چ وەک ژنێک.

ئەو لە هەردوو حاڵەتەکەدا مەبەستی شکاندنی سنوورەکان بووە و لەم کارەیشیدا لای ڕۆژگار، ژنبوون و ئادەمیزادبوون و هونەرمەندبوون یەک دەگرنەوە.

ئەم جارە واتا لە ڕۆژانی ٢٦ و ٢٧ی مانگی ١١ ڕۆژگار دوو لە کارە ڤیدیۆ پێرفۆرمانسەکانی خۆی لە ناو فەزای چایخانەکەدا بۆ ماوەی کاتژمێرێک لە ڕۆژێکدا نمایش کرد، کارەکان یەکێکیان ڤیدیۆی (من لە باوکم دەچم) بوو کە ماوەکەی دوو خولەک و بیست چرکە بوو، ئەوی دیکەیش ڤیدیۆی (بەقوربانت بم) بوو کە ماوەکەی پێنج خولەک بوو. ئەو ئەم دوو کارەی لە دوو دیواری چایخانەکە بە گۆشەی (٩٠) لە سەر دوو سکرینی گەورە لە ڕێگەی داتاشۆوە نیشان دا.

کارە ڤیدیۆ پێرفۆرمانسەکان:

*** بە قوربانت بم**

ئەم کارە پێکهاتووە لە تێکدانی چایەک لە ناو

پیاڵەیەک و پیاڵەکەش لەسەر ئەو ڕۆژنامەیەیە کە هەواڵی کوشتنی کچێکی تێدا بڵاوبووەتەوە. ئەم کارە لە ساڵی ٢٠١٥ بۆ یەکەم جار جێبەجێ کراوە، پاشان هونەرمەند لە ساڵی ٢٠١٦ دووبارەی کردووەتەوە، ئەم جارە هونەرمەند چەکوشێکی تێدا بەکار هێناوە، ڕۆژگار لەگەڵ تێکدانی چایەکەدا، هەمیشە وشەی بە قوربانت بم دووپات دەکاتەوە وەک دەربڕینێ بۆ هەست و سۆزی خۆی بۆ ئەو کچەی کە کوژراوە.

گارا: بۆچی ئەو پێرفۆرمانسەت هەڵبژارد بۆ دەربڕین لەو ڕووداوە؟

ڕۆژگار: لەبەر ئەوەی لە ڕێگەی چاتێکدانەوە لەسەر ڕۆژنامەیەک کە هەواڵی کوشتنی کچێکی بڵاوکردووەتەوە تا بتوانم ئەو تووڕە بوون و هەڵچوونەی خۆم نیشان بدەم سەبارەت بە هەواڵی ناو ڕۆژنامەکە، لەم پێرفۆرمانسەدا دوو ڕووداو لە ناو یەکدا ئیش دەکەن یەکێکیان ڕووداوە واقیعییەکەیە کە کچەکەی تێدا کوژراوە، ئەوی دیکەیش ئەو پێرفۆرمانسەیە کە من بە چای تێکدانەکە جێبەجێی دەکەم.

هەرچەندە من نائارامی و شڵەژاوی ڕۆژگار بە ئاشکرا لە ڕەفتاری لەم پێرفۆرمانسەیدا دەبینم، بەڵام ئەم پرسیارەی لێ دەکەم:

گارا: تۆ ئەم کارەت بۆ ڕووداوێکی زۆر تراجیدی کردووە، بەڵام بە ئارامی و هێمنی چایەک تێک دەدەی بۆ ئەوەی بیخۆیتەوە؟

ڕۆژگار: نەخێر من لە کاتی تێکدانی چایەکەدا بە هیچ جۆرێ هەستم بە ئارامی و هێمنی نەکردووە، بەڵکو بە پێچەوانەوە، من ئەو کات زۆر تووڕە و شڵەژاوبووم تا ئەو ڕادەیەی چایەکە دەڕژێ.

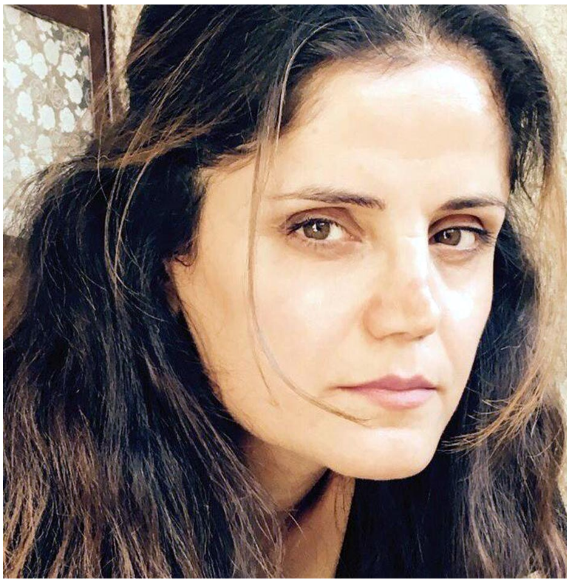

ڕۆژگار مەحموود

*** من لە باوکم دەچم.**

هونەرمەند بۆ ئەم کارەی نۆ ڤیدیۆی جیاوازی لە یەک سکریندا بەکارهێناوە کە تێیاندا وێنەی دەموچاوی خۆی نیشان داوە.

ئەو بە بەردەوامی چەند وشەیەک و دەستەواژەیەک بە زمانی کوردی و ئینگلیزی دووپات دەکاتەوە، لە یەکەمیاندا بە دەستەواژەی گوڵەکەی سەما و وێنەکێشان دەست پێ دەکات و دوایی بە چەند وشەیەک وەسفی جوگرافیای کوردستان دەکات، پاشان لە یەکێ لە ڤیدیۆکان دەڵێ: من زۆر لە باوکم دەچم. لە دووەم ڤیدیۆیشدا هونەرمەند بە زمانی کوردی گۆرانی دەڵێت و لە ڤیدیۆیەکی دیکەیشدا دەڵێت: من ژنم و لە یەکێکیانیشدا دەڵێ: من باشم، من زۆر باشم، لە یەکێکی دیکەیشیاندا دەڵێت: خۆشحاڵم بە ناسینت و لە دوا ڤیدیۆیشدا دەڵێت: ئەو تەنیا ١٧ ساڵ بوو من تەنیا ١٤ ساڵ بووم، لەم ڤیدیۆیەدا هونەرمەند دەگرێت و بە تەریبی گشت ئەم ڤیدیۆیانە، ڤیدیۆی گوڵەکەی سەما بە بەردەوامی ئیش دەکات تا کۆتایی کارەکە. هونەرمەند لەم ڤیدیۆیانەدا بە حاڵەتی دەروونی جیاوازەوە دەبینرێت، لە حاڵەتێکی ئارامییەوە تا حاڵەتی نائارامی و هەڵچوون و گریان.

هونەرمەند ئەم ئیشەی لە ساڵی ٢٠١٣ و لە چوارچێوەی پرۆژەی هونەری بڕوانامەی ماستەر لە -Chel

sea College له لەندەن نمایش کردووە، پاشان ئەمساڵ لەچایخانەی شەعب.

ئەم کـارەی ڕۆژگـار له چایخـانەی شـەعب، تەنیـا پیشانگا نەبوو، به مانا تەقلیدییەکەی، بەڵکو کارێکی هونەری بوو که چەندان ڕەهەند له خۆ دەگرێ، وەک کاری ڕاستەوخۆ لەناو شوێنە گشتییەکان و کاری ئەکشن و هەپینینگ Happening و (اختـــراق) و بڕینی سنوورەکـان، ئینجـا خـودی کـاره هونەرییـەکـه وەک نیشاندانی دوو ڤیدیۆ پێرفۆرمانس بەگشت ماناکانی مـەتریاڵ و تەکنیک و ناوەرۆکی کـاره ڤیـدیۆ پیرفۆرمانسەکانەوە، ئەمه نەک تەنیا کارێ بوو بۆ بینین، بەڵکو بۆ گـۆڕینی فـەزای چایخـانەکـه و شکاندنی سنوورەکـان کـه ئەمـانه لەخـۆیاندا ناوەرۆکی داهێنان له هونەری شێـوەکـاری لەخـۆ دەگـرێ، بەتایبـەت هونەری هاوچەرخ و بەشێ له ناوەرۆکی سـەرجـەم ئەم کـارەی ڕۆژگار.

ڕەنگدانەوەی ئەم کاره هونەرییه فرەڕەهەندەی ڕۆژگـار بوو به شۆک بۆ هەندێ له میـوانەکـانی چایخـانەکـه و سەرسوڕمان بۆ هەندێکی دیکه و تووڕەیی بۆ ژمارەیەکی تریش و بووە مـایەی خـۆشی و ئازادی بۆ ژمـارەیەکی دیکەش، بەتایبـەت بۆ ئەو بینەرانەی کـه خـۆشییـان به ژیانی مـۆدێرنه دێت و پشـتگیـری لێ دەکـەن. بەم جۆره تەنیا نیشـاندانی ڤیـدیۆپیـرفـۆرمانسـەکـان نەبوون کـه ڕووداوە هونەرییـەکـەی ناو چایخـانەکـەیان دروست کـرد، بەڵکو کـۆی گـشـتی ڕووداوەکـان بوون له سـەرەتاوە کـه خاوەنی کاره هونەرییەکه خۆی ژنه و به جلێکی مۆدێرنەوە له تەک ڤیدیۆپرۆجێکتەرەکانەوە و له چایخانەی شەعب و له ناو پیاوەکاندا و بەوپەڕی بڕوا بەخۆبوون وەستابوو، پاشـان هاتنه ناوەوەی ژمـارەیەک له خـوشک و هاوڕێ و بینەری ژنی هونەرمـەندەکـه بۆ ناو چایخـانەکـه تا ئەو ڕادەی کـه دوای تەواوبوونی کـاتی نمایشـەکه، له جیـاتی پیاو، ئینجا کچ و ژن له سەر مێزەکان دۆمینەیان دەکرد، وەکو بەردەوامییـەک بۆ گۆڕینی ئەتمۆسفیری چایخانەکه و

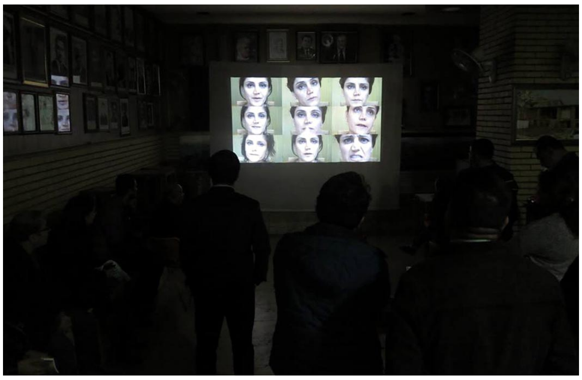

گۆڕینی فەزاکەی له ئەنجامی سەرجەم کاره هونەرییـەکانی ڕۆژگار مەحموود لەو کاتەی که دەچێته ناو چایخانەکه و دەست دەکات به جیاکردنەوەی جێگایەک بۆ نیشـاندانی هەردوو ڤیدیۆپیرفـۆرمانسەکان تا کۆتایی نیشاندانیـان، پاشان بەردەوامبوون به دۆمینەکردنی کچ و ژنەکان له ناو چایخـانەکـه وەک بەردەوامبـوون به گـۆڕینی فـەزای چایخانەکه.